



Cooperativa de expendedores de carnes de Andes

XXIX ASAMBLEA GENERAL ORDINARIA DE ASOCIADOS

ANDRÉS FELIPE VARGAS ESCOBAR
Gerente

Marzo 28 de 2023



ACTIVIDADES ECONOMICAS



1. Cultivo de Café

- ❑ Área cultivada: 188.600 M – 201.700 M
- ❑ Densidad de siembra prom: 6.990 arboles/Ha.
- ❑ Población estimada: 131.400 arboles. – 138.000 arboles
- ❑ Variedades: Catimor – Castillo Rosario – Variedad 2000 – Cenicafe 1



GRANJA LA GLORIA

1. Cultivo de Café

○ Población por etapa

- Renovaciones 1 – 12 meses 27.400 arboles
- Desarrollo 12 – 24 meses 23.000 arboles
- Producción 24 – 42 meses 76.100 arboles
- 42 – 60 meses 11.500 arboles

PRODUCCION DE CAFÉ PERGAMINO SECO

AÑO	2021		2022	
PRODUCCIÓN	28.128 KG	2.250,5 @	48.231,5	3.858,5 @
FACT REND	SUPERIOR 88,6		SUPERIOR 89,5	
Aumento de la producción 20.103,5 KG (1.608,2 @)				

GRANJA LA GLORIA

2. Cultivo de Plátano y Banano

- ❑ Siembra en asocio con el Cultivo de café
- ❑ Numero de Plantas de Plátano: 4.730
(4.130 Producción – 600 Desarrollo)
- ❑ Numero de Plantas de Banano: 1.120
- ❑ Producción: Banano 17.608 KG
Plátano 67.875 kg



GRANJA LA GLORIA

OBRAS DE IMPORTANCIA ECONÓMICA

- Cultivo de Café
 - Expansión del cultivo (Lote las Palmas)
6.000 Arboles
 - Renovación
14.600 Arboles – Soca
6.800 Arboles – Siembra Nueva
- Cultivo de Plátano
 - Siembra de 600 plantas en asocio con Café
- Mantenimiento de construcciones
- Mantenimiento de Beneficio de café
- Mitigación de impactos por temporada invernal
- Mantenimiento vía Palestina





Expansión de Cultivo de Café











Renovaciones por Siembra



Renovaciones por Soca





Mejoramiento de Construcciones y Áreas Sociales



Mejoramiento de Construcciones y Áreas Sociales



Mejoramiento de Construcciones y Áreas Sociales



Mejoramiento de Beneficio y Silo de Café



Mejoramiento de Beneficio y Silo de Café



Mitigación de Afectaciones por Temporada Invernal



Mantenimiento de la vía Vereda Palestina



LINEA DE TRANSPORTE



LINEA DE TRANSPORTE

- **Actividades**
 - Planta de Faenado de Amagá (PLAFA)
 - Central Ganadera (S. Extraordinario)
- **Crecimiento de la actividad de transporte**

N°	MUNICIPIO	CLIENTES (%)
1	ANDES	100
2	BETANIA	100
3	CIUDAD BOLIVAR	90
4	HISPANIA	100
5	JARDIN	50
6	MEDELLIN	Extraordinario

LINEA DE TRANSPORTE

- Renovaciones de Autorizaciones Sanitarias para Transporte de Alimentos Cárnicos

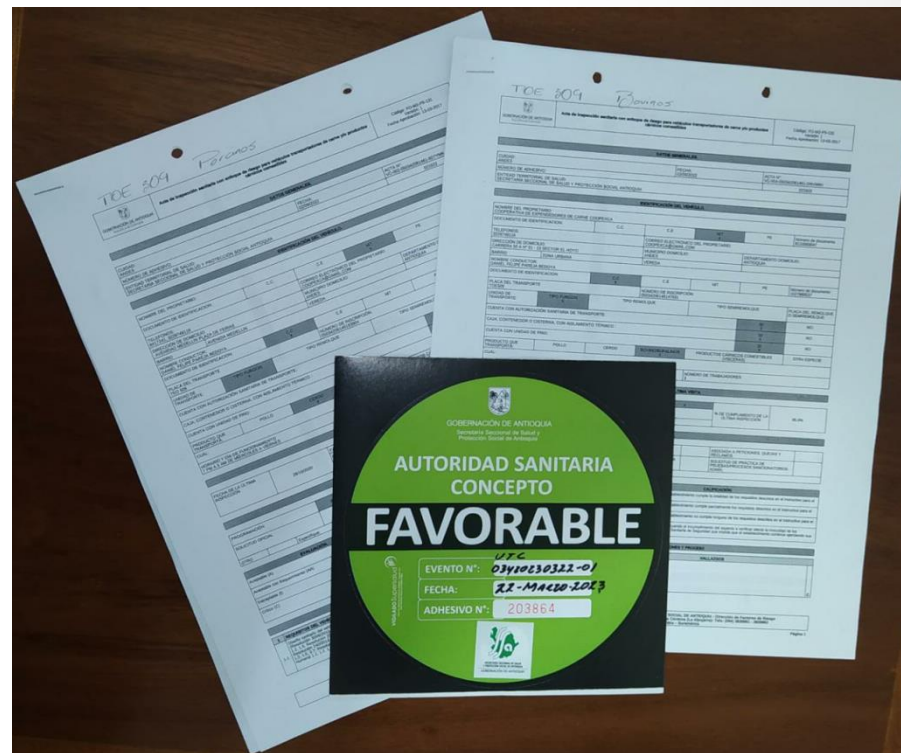
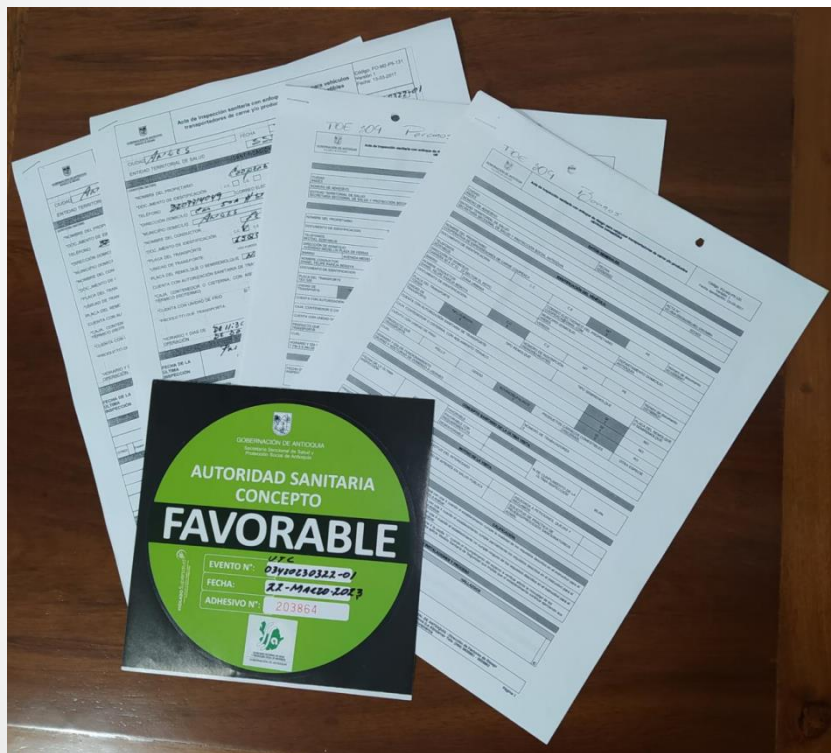

“Acreditación como Operadores de Transporte a
Nivel Nacional”

LINEA DE TRANSPORTE

- Monitoreo y Rastreo Satelital para el Transporte.
 - Costo año 2022 \$1.639.806⁰⁰

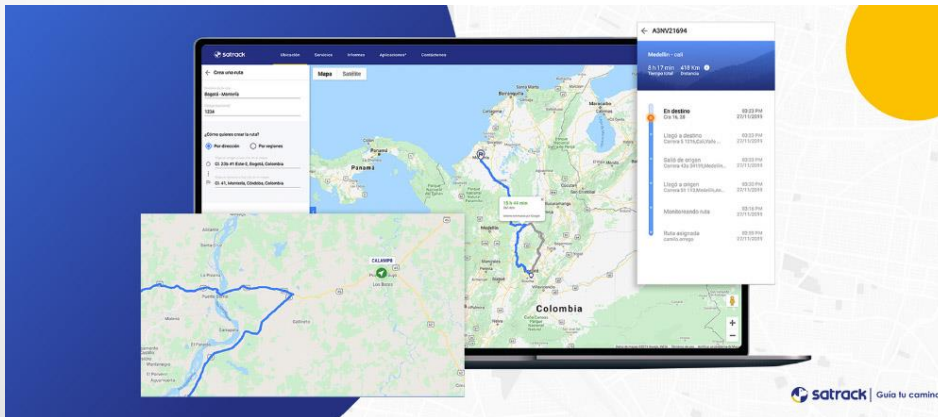

LINEA DE TRANSPORTE

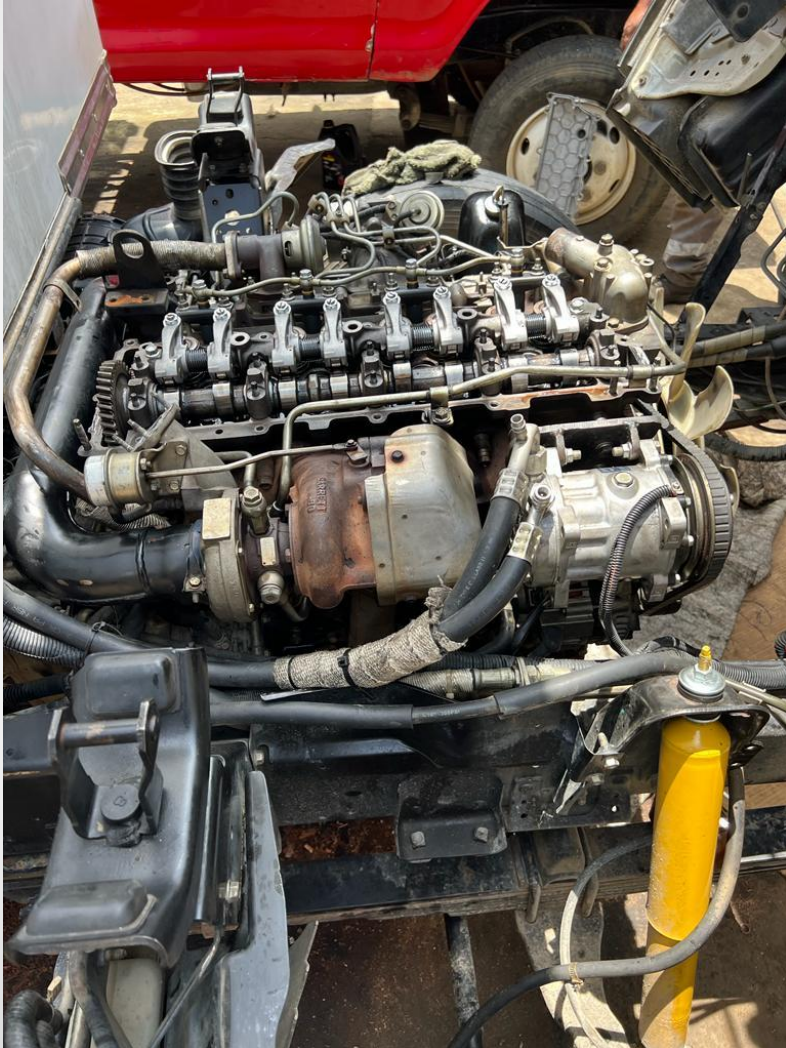

- NPR
- MODELO 2010
- TOE 487

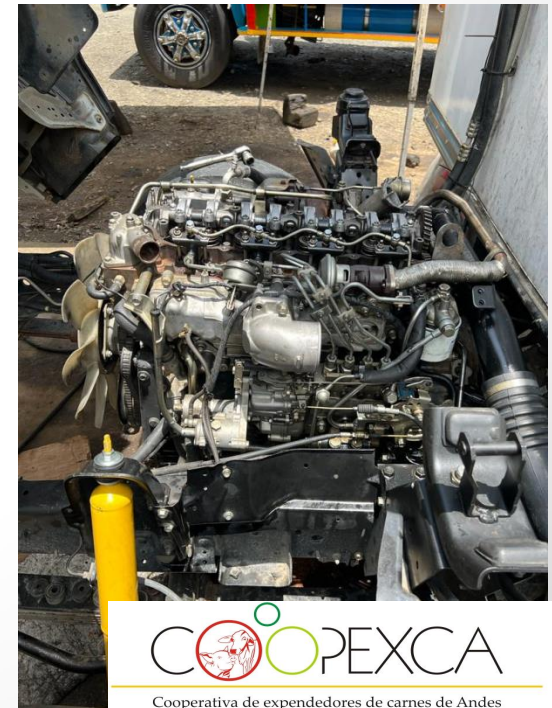

TOE 487



LINEA DE TRANSPORTE

- TOE 509



LINEA DE TRANSPORTE

- TOE 509

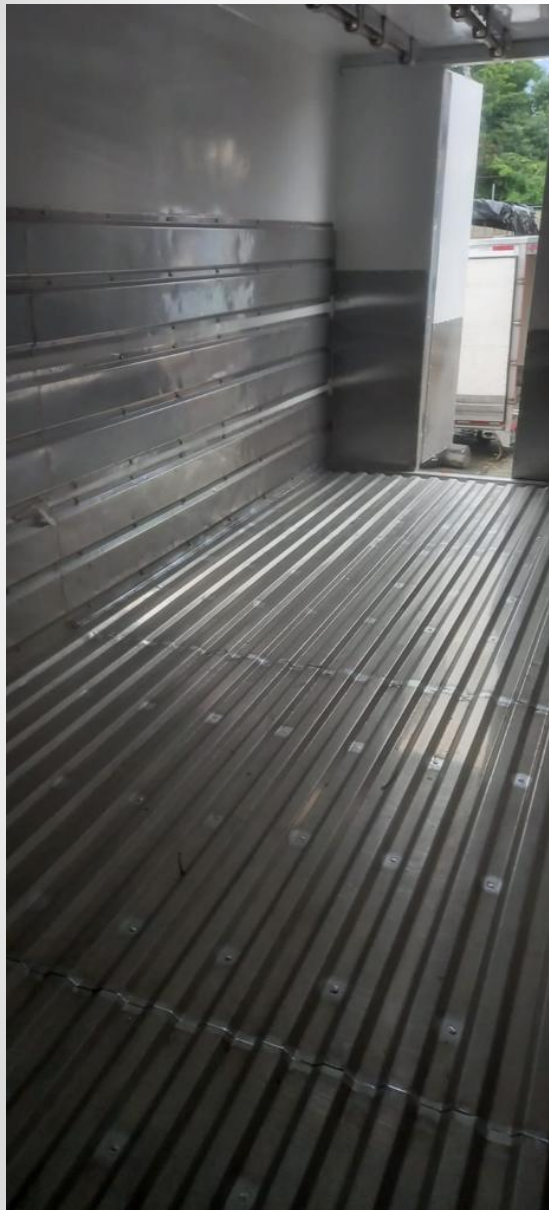



TOE 509





TOE 509



- Mayor capacidad de carga
- Certificación de aislamiento y retención de lixiviados



LINEA DE TRANSPORTE



TOE 599

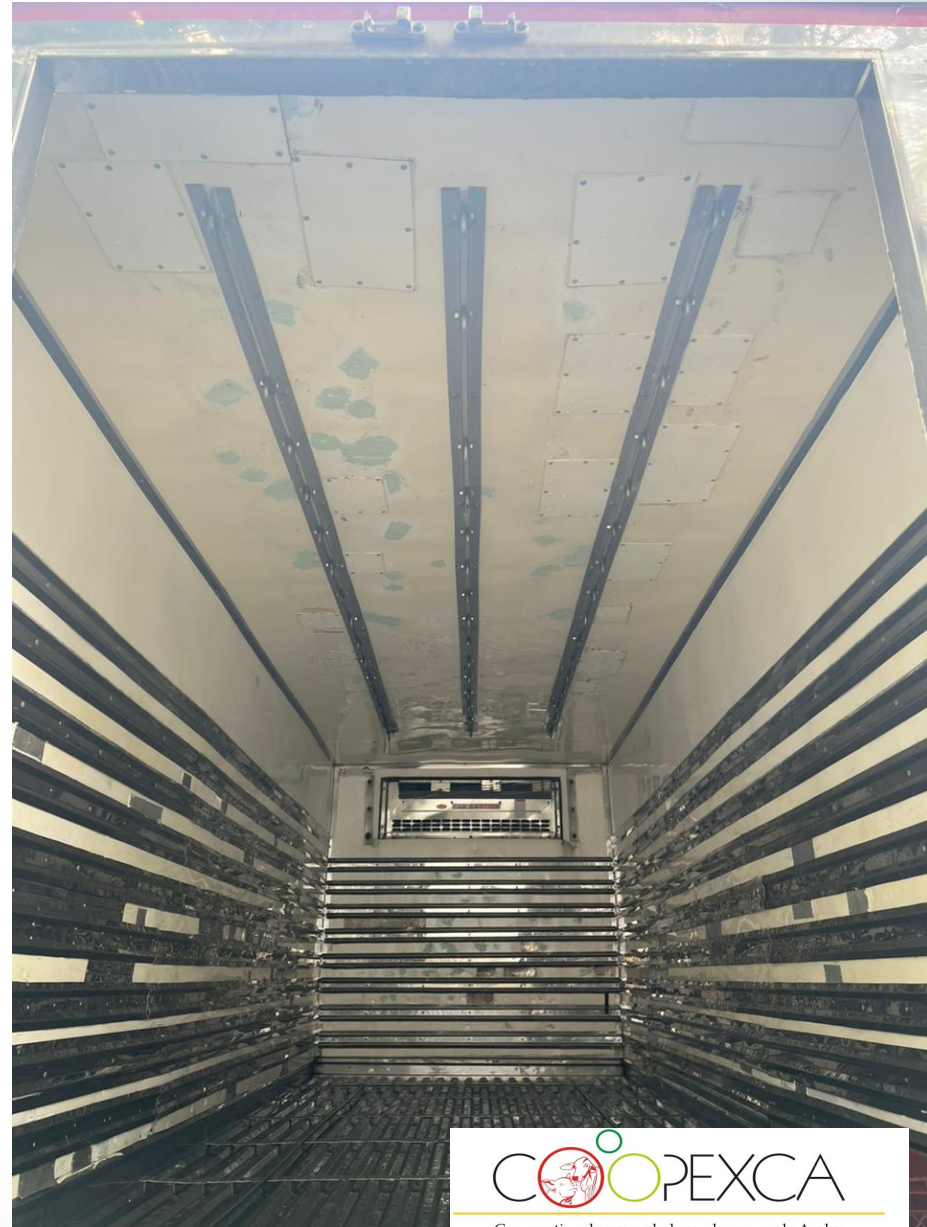

TOE 599



LINEA DE TRANSPORTE

OTROS COSTOS FIJOS SUJETOS A LA LINEA DE TRANSPORTE

1. PLAN DE ASEO Y DESINFECCION DE VEHICULOS (Decreto 1500 – Resolución 240)
 - Desengrasantes
 - Desinfectantes
 - Elementos de aseo
 - Consumo de agua

2. Elementos necesarios para el transporte (Decreto 1500 – Resolución 240) – (Transporte de productos cárnicos comestibles)
 - Canastillas plásticas
 - Material de empaque

LINEA DE TRANSPORTE

- Modernización y crecimiento del Parque Automotor



Carrocería y Equipo de Refrigeración de última tecnología



LINEA DE TRANSPORTE



- Un parque automotor con mayor capacidad instalada.
- Potencializado para la prestación del servicio a nuevos clientes bajo convenios interadministrativos con plantas de beneficio.
- Certificados por las autoridades sanitarias como empresa líder en el transporte de alimentos cárnicos refrigerados.

LINEA DE TRANSPORTE

Somos



Cooperativa de expendedores de carnes de Andes

TRANSPORTAMOS ALIMENTOS CÁRNICOS



Contáctanos

☎ 311 315 8600 - 841 7241

✉ coopexca@gmail.com

🌐 www.coopexca.com

📍 Andes - Antioquia

Una institución con más de 25 años de experiencia
en el transporte de alimentos cárnicos

Garantía - Respaldo - Calidad



Cooperativa de expendedores de carnes de Andes

LINEA DE SUBPRODUCTOS

- Proceso de recolección, almacenamiento, transporte y disposición final de los derivados del sacrificio animal.
 - Disposición del Vehículo TOE 487 (Ley)
 - Asumiéndose todos los costos de transporte
 - Empleados
 - Gastos de transporte
 - Mantenimiento y reparaciones
- Pérdida de materias primas como
 - Sebo de Res - Hiel – Cálculos biliares – Patas de Res – Desperdicios – Sangre Bovina.

LINEA DE SUBPRODUCTOS

COMERCIALIZACIÓN DE SUBPRODUCTOS AÑO 2022 (SEBO DE RES)

N°	FECHA DE VARIACION	VALOR (\$)	INCREMENTO (%)
	DICIEMBRE 21	800	
1	ENERO 22	1200	50 %
2	MAYO 22	1500	25 %

COMERCIALIZACION DE SUBPRODUCTOS AÑO 2022 (HUESO BLANCO)

N°	INICIO DE COMPRA	VALOR (\$)
1	MAYO 22	400

LINEA DE TRÁMITES

- Formalización de pagos por servicios de sacrificio de las especies bovina y porcina
 - Planta de Faenado de Amagá (PLAFA)
 - Central Ganadera
 - Planta de Beneficio Animal de Fredonia
 - FRIGO-CAÑAS
 - Planta de Beneficio Animal Pedro José Arboleda (Ciudad Bolívar)

SERVICIOS DE TRAMITES AÑO 2022

Nº	MUNICIPIO	E. BOVINA	E. PORCINA
1	ANDES	X	X
2	BETANIA	X	X
3	CIUDAD BOLIVAR	X	X
4	HISPANIA	X	X
5	JARDIN	X	X
6	CARMEN DE ATRATO	X	X

COSTOS ADMINISTRATIVOS

- Son todos aquellos costos vinculados con la gestión, organización y dirección de la Cooperativa como consecuencia inmediata del funcionamiento organizacional.

ALGUNOS GASTOS ADMINISTRATIVOS DE IMPORTANCIA - 2022

N°	CONCEPTO	VALOR (\$)
1	FENALCO	8.233.228 ⁰⁰
2	ASAMBLEAS	2.631.600 ⁰⁰
3	SENA (Cuota de Monetización)	3.950.943 ⁰⁰
4	SOFTWARE CONTABLE	16.365.000 ⁰⁰
5	SISTEMA DE GESTION EN SALUD Y SEGURIDAD EN EL TRABAJO	24.623.085 ⁰⁰

DESTINACIÓN DE RECURSOS 2022

- EDUCACIÓN

- Formación en Manipulación de Alimentos industria Cárnica - Exp. Carnes (07-09-2022)
- Formación en Manipulación de Alimentos industria Cárnica – Empleados (29-10-2022)



DESTINACIÓN DE RECURSOS 2022

- EDUCACIÓN

- Primeros auxilios básicos (24-02-2022)
- Simulacro de accidentes graves y quemaduras de miembros superiores (07-05-2022)
- Normatividad en seguridad vial (30-08-2022)
- Plan de prevención, preparación y respuesta a emergencias (28-11-2022)
- Riesgo y prevención de caídas (05-12-2022)



DESTINACIÓN DE RECURSOS 2022

- SOLIDARIDAD - Obras y Servicios Sociales

POLIZA FUNERARIA AÑO 2022		
DESCRIPCIÓN	N° DE PERSONAS	%
N° ASOCIADOS HABLES PARA RECIBIR LA POLIZA	39	100
N° ASOCIADOS QUE RECIBIERON LA POLIZA FUNERARIA	39	100
N° DE BENEFICIARIOS POR ASOCIADO PERMITIDO	3	—
TOTAL BENEFICIARIOS - PLAN POLIZA FUNERARIA	156	—

Año 2022 \$ 6.006.000^{oo}

Aporte por Asociado \$ 154.000^{oo}

DESTINACIÓN DE RECURSOS 2022

- SOLIDARIDAD - Obras y Servicios Sociales**

Póliza Integral – Vida Grupo

AFILIACIONES PLAN DE VIDA CORPORATIVO "COOPEXCA" 2022	
DETALLE	Nº PERSONAS
ASOCIADOS DENTRO DE PLAN VIDA CORPORATIVO	38
ASOCIADOS RECHAZADOS POR LA ASEGURADORA	38
ASOCIADOS NO INCLUIDOS	1
TOTAL DE ASOCIADOS	39

DESTINACIÓN DE RECURSO 2022

PLAN DE VIDA INTEGRAL 2022

COBERTURAS DE VIDA GRUPO	VALOR
Vida	33.482.503
Invalidez, desmembración o inutilización por accidente o enfermedad (INV)	33.482.503
Enfermedades graves (Indemnización del 50%)	16.741.251
Bono para gastos funerarios	3.850.000
Bono Canasta (Aplica por Vida e Invalidez por Accidente o Enfermedad)	6.600.000
Bono para educación	2.200.000
Auxilio por maternidad/paternidad	218.680
COBERTURAS DE ACCIDENTES PERSONALES	
Muerte Accidental (Con o sin armas)	33.482.503
Invalidez, desmembración o inutilización accidental (Con o sin armas)	33.482.503
COBERTURAS DE RENTA	
Renta Diaria por Hospitalización (máx 180 días/evento)	33.483
Renta diaria por Hospitalización en Unidad de Cuidados Intensivos (máx. 10 días por vigencia anual.)	33.483
TOTAL PRIMA MENSUAL (Por asegurado)	40.408
TOTAL PRIMA ANUAL (Por Asegurado)	484.896
COSTO MENSUAL	1.437.818

DESTINACIÓN DE RECURSOS AÑO 2022

- BONO DE RETRIBUCIÓN EN SERVICIOS A ASOCIADOS

N° DE ASOCIADOS	VALOR POR ASOCIADO	TOTAL
40	2.000.000 ^{oo}	80.000.000 ^{oo}

DESTINACIÓN DE RECURSOS AÑO 2022

- OBSEQUIOS NAVIDEÑOS

Nº DE ASOCIADOS	VALOR ANCHETA	TOTAL
76	47.000	3.572.000

Anchetas navideñas para clientes y proveedores

- Participación de novenas navideñas con entrega de obsequios \$646.250⁰⁰

DESTINACIÓN DE RECURSOS AÑO 2022

- Proyecto de Inversión
“PLANTA DE BENEFICIO ANIMAL ANDES”
Juan Pablo Mejía Guisao \$5.000.000^{oo}

Análisis técnico y económico para la administración de la Planta de Beneficio Animal Andes.





Cooperativa de expendedores de carnes de Andes

APOYO A NUESTRA FAMILIA COOPERATIVA

N°	CONCEPTO	VALOR (\$)
1	POLIZA FUNERARIA	154.000 ^{oo}
2	POLIZA VIDA GRUPO	484.896 ^{oo}
3	BONO EN RETRIBUCION EN SERVICIOS	2.000.000 ^{oo}
	TOTAL	2.638.896 ^{oo}
		104.432.000 ^{oo}

DESTINACIÓN DE INGRESOS POR MEDIO DEL FONDO DE SOLIDARIDAD

N°	ASOCIADO	VALOR (\$)
1	FRANCISCO JAVIER MORALES SALAZAR	1.000.000 ^{oo}
2	BERNARDO ANTONIO VELEZ MESA	1.000.000 ^{oo}

PLANTA DE BENEFICIO ANIMAL ANDES



PLANTA DE BENEFICIO ANIMAL ANDES

- Avance de obra inicial: 86 %
- Ampliación al Contrato inicial (Otro-si)
 - Adecuación y vía de ingreso vehículos animales en pie.
 - Cerramiento perimetral.
 - Plataforma de maniobras vehículos animales en pie
 - Plataforma de maniobras vehículos refrigerados, disposición final de subproductos y muelle de lavado.
 - Instalación de arcos de desinfección de vehículos.
 - Construcción de muelles independientes de ingreso de animales en pie.

Vía de acceso animales en pie



Cerramiento Perimetral Planta



Plataforma de Maniobras Animales en Pie



Plataforma de
Maniobras
Vehículos
Refrigerados y
Muelle de
lavado y
Desinfección
de Vehículos .



Construcción de Muelles de Ingreso Animales en Pie



Obras a mejorar por incumplimiento de normatividad



Obras a mejorar por incumplimiento de normatividad



Obras a mejorar por incumplimiento de normatividad



Obras a mejorar por incumplimiento de normatividad



Obras a mejorar por incumplimiento de normatividad

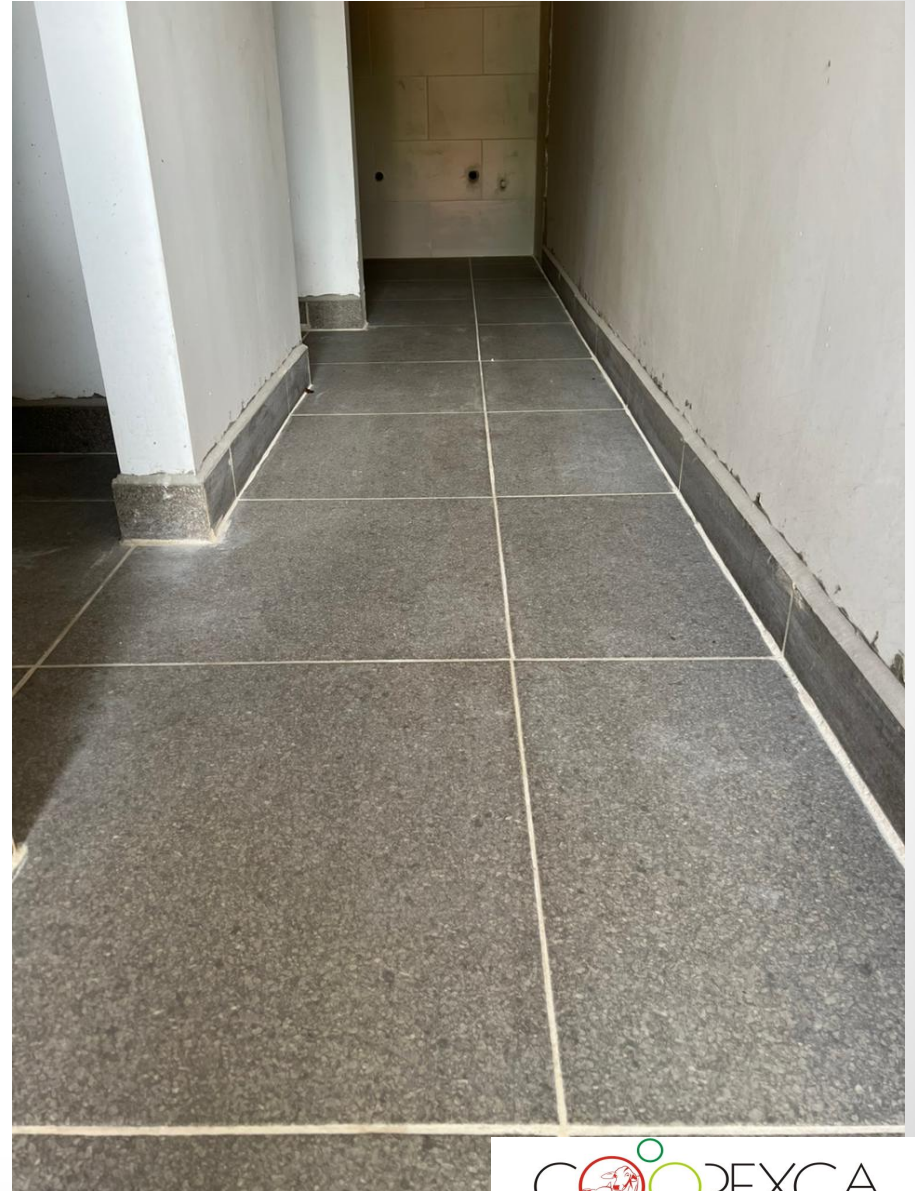

Obras a mejorar por incumplimiento de normatividad



Obras a mejorar por incumplimiento de normatividad



Obras a mejorar por incumplimiento de normatividad



PLANTA DE BENEFICIO ANIMAL ANDES

- Visita INVIMA
 - Semana del 10 al 14 de Abril de 2023
 - Evaluación técnica sobre avance de obra
 - Capacidad instalada de la planta
 - Flujos y contraflujos de los procesos
 - Evaluación técnica Sala de Desposte
- Inicio de proceso para la solicitud de la Autorización Sanitaria
 - Planta de Beneficio Animal
 - Sala de Desposte

OTRAS ACTIVIDADES REALIZADAS

- Obras de gestión y acompañamiento en el cumplimiento del Decreto 1500 y Res. 240 en cuanto al proceso de transformación y modernización de la Planta de Beneficio Animal Andes y los expendios de carnes del municipio.
- Obras de gestión y acompañamiento en el cumplimiento del Decreto 1500 y Res. 240 en cuanto al proceso de construcción de sala de desposte.
- Asesoría y consultoría al municipio de Andes para el mejoramiento de los procesos de la cadena cárnica del municipio.
- Vinculación a actividades sociales y culturales del municipio de Andes.
- Apoyo técnico para algunos asociados en lo referente a las actividades productivas del sector agropecuario.



Cooperativa de expendedores de carnes de Andes

¡MUCHAS GRACIAS!