



Cooperativa de expendedores de carnes de Andes

XXX ASAMBLEA GENERAL ORDINARIA DE ASOCIADOS

Andrés Felipe Vargas Escobar
Gerente

Marzo 19 de 2024



ACTIVIDADES ECONÓMICAS

1. CULTIVO DE CAFÉ

- ❑ Área cultivada: 199.000 M - 19,9 Ha.
- ❑ Densidad de siembra prom: 6.990 arboles/Ha. (1,43 M x árbol)
- ❑ Población estimada: 137,550 arboles
- ❑ Variedades: Catimor – Castillo Rosario – Variedad 2000 – Cenicafe 1



ACTIVIDADES ECONÓMICAS

CLASIFICACION DEL CULTIVO DE CAFÉ POR EDAD

N°	ETAPA DEL CULTIVO	EDAD DEL CULTIVO (meses)	NUMERO DE LOTES	CANTIDAD DE ARBOLES
1	CRECIMIENTO	1 – 12	2	19.500
2	DESARROLLO	12 – 24	2	17.050
3	PRODUCCION	▶ 24	5	101.000
	TOTAL		9	137.550

ACTIVIDADES ECONÓMICAS

CIFRAS DE IMPORTANCIA PRODUCTIVA Y ECONOMICA CULTIVO DE CAFE

N°	AÑO	PRODUCCION		FACTOR DE RENDIMIENTO
		Kilogramos (Kg)	Arrobas (@)	
1	2021	28.128	2.250,5	Superior 88,6
2	2022	48.231,5	3.858,5	Superior 89,5
3	2023	36.402	2.912,16	Superior 93

- La producción de café del año 2021 al año 2022 tuvo un aumento 20.103,5 Kg – 1.608,2 @
- La producción de café del año 2022 al año 2023 tuvo una disminución 11.829,5 Kg – 946,36@
- En el año 2023 otra de las variables de importancia fue la disminución en la calidad.
- Los precios de comercialización durante el año 2023
 - Promedio año \$11.903/kg \$1.487.875/Carga
 - Promedio cosecha \$10.724/Kg \$1.340.500/Carga

(Costos de producción)

ACTIVIDADES ECONÓMICAS

- **CULTIVO DE PLATANO Y BANANO**



ACTIVIDADES ECONOMICAS



ACTIVIDADES ECONÓMICAS

- **Población y Cifras de Importancia**

- Cultivo en asocio con el Cultivo de café
- Numero de unidades de Plátano: 4.900
- Numero de unidades de Banano: 1.050
- Producción
 - Banano: 28.689,30 Kg
 - Plátano: 56.697,70 Kg

COMERCIALIZACION DE BANANO Y PLATANO AÑO 2023

N°	PRODUCTO	CANTIDAD (KG)
1	BANANO EXTRA Y PRIMERA	27.717,50
2	BANANO DE SEGUNDA	971,80
3	PLATANO HARTON EXTRA Y PRIMERA	45.495,90
4	PLATANO HARTON DE SEGUNDA	11.201,80
	TOTAL	85.387

GRANJA LA GLORIA

Otras Obras de Importancia Económica

- Cultivo de Café
 - Desarrollo 17.050 (Siembra Nueva) 2 AÑO
 - Renovación
- 14.500 Arboles – Soca
- 5.000 Arboles – Siembra Nueva



GRANJA LA GLORIA

Otras Obras de Importancia Económico

- Mantenimiento de construcciones
- Mantenimiento de Beneficio de café

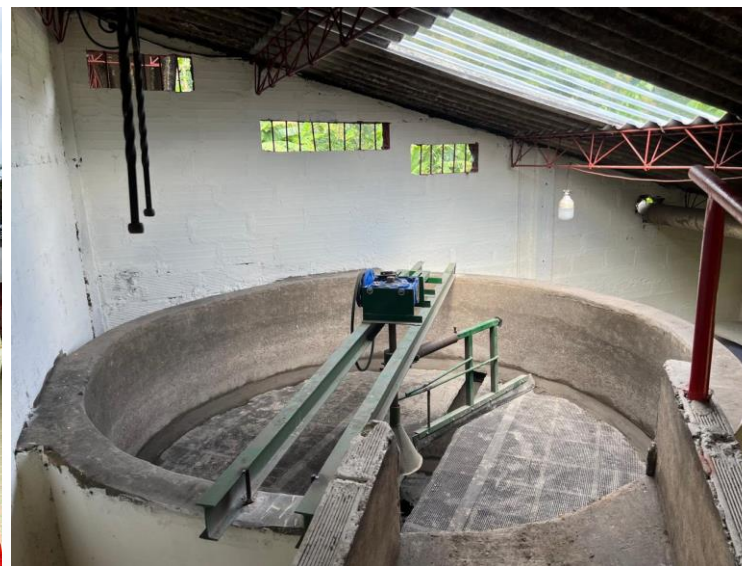

COOPEXCA

Cooperativa de expendedores de carnes de Andes

GRANJA LA GLORIA

- Contrato de Ventas de Café a Futuro Nro. 4400048331 “Cooperativa de Caficultores de Andes”

CONTRATO DE VENTA DE CAFÉ	7.500 KG
VALOR CARGA/CONTRATO	\$985.000
PENDIENTE POR ENTREGAR	3.750 Kg
DIFERENCIAL POR CARGA	\$1.084.625
DEUDA	\$32.538.750
MULTA	\$12.417.750
OBLIGACIONES	
AÑO 2023	\$8.134.688
AÑO 2024	\$8.134.688
AÑO 2025	\$8.134.688
AÑO 2026	\$8.134.688

Fecha de Pago de la Primera Obligación 05/12/2023

GRANJA LA GLORIA

- Contribución Económica a la Parroquia Nuestra Señora de las Mercedes de Andes y la Junta de Acción Comunal de Palestina

“PROYECTO PRO-CAPILLA”

Vereda de Palestina

- Compra de 73 Varillas Corrugadas Legitimas de 1/2
 - Valor Unitario: \$ 27.500
 - Valor total: \$ 2.007.000

(Proyecto de Inversión)



(Proyecto de Inversión)



Etapa 1 del Proyecto



- Café 4.550 Arboles
- Plátano 520 unidades
-



- **Adecuación de terrenos**
 - Apertura de drenajes
 - Realización de vía interna



- **Crecimiento de Cultivos**
Área a cultivar 35.000 M
Café 11.400

3,5 Ha
Musáceas 3.100

5,46C

LINEA DE TRAMITES Y TRANSPORTE

Por medio de la cual se realiza el pago de los servicios de sacrificio e impuestos

- Planta de Faenado de Amaga (PLAFA)
- Planta Pedro José Arboleda (Ciudad Bolívar)- Gestión y Apoyo Logístico
- Central Ganadera (S. Extraordinarios)



LINEA DE TRAMITES Y TRANSPORTE

Servicios

- Pago de tarifas de sacrificio – Línea de Bovinos y Línea de Porcinos
- Industria y Comercio para el municipio de Andes
- **Contribución de Servicio de Bascula de Cerdos a Clientes**

N ^o	MUNICIPIO	CLIENTES (%)	PLAFA (%)	INCAROSA (%)
1	ANDES	100 %	X	X
2	BETANIA	100 %	X	
3	CIUDAD BOLIVAR	95 %		X
4	HISPANIA	100 %	X	X
5	JARDIN	100 %	X	X
6	BOLOMBOLO	50 %	X	
7	CARMEN DE ATRATO Y QUIBDO	50 %	X	X



Cooperativa de expondedores de carnes de Andes

LINEA DE TRAMITES Y TRANSPORTE



LINEA DE TRAMITES Y TRANSPORTE

Crecimiento de la Actividad de Transporte

N°	MUNICIPIO	CLIENTES (%)	PLAFA (%)	INCAROSA (%)
1	ANDES	100%	65	35
2	BETANIA	100%	100	
3	CIUDAD BOLIVAR	95%		100
4	HISPANIA	100%	20	80
5	JARDIN	100%	40	60
6	BOLOMBOLO	50%	100	

LINEA DE TRANSPORTE

- CERTIFICACION Y EXPERIENCIA

Operadores de Transporte de Alimentos Cárnicos con acreditación Nacional

Cumplimientos de todos los estándares de inspección sanitaria con enfoque de riesgo para vehículos transportadores de carne y/o productos cárnicos comestibles.

Nivel de Cumplimiento 80 – 100 % (Favorable)

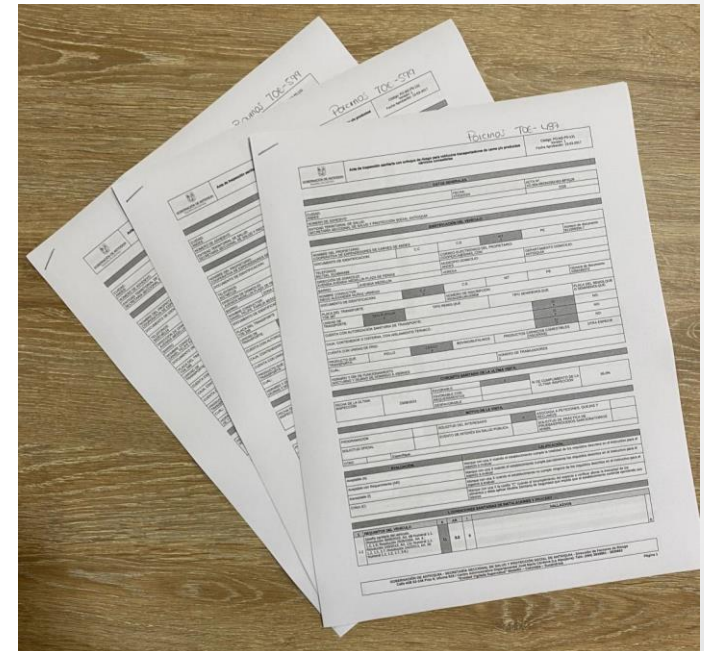
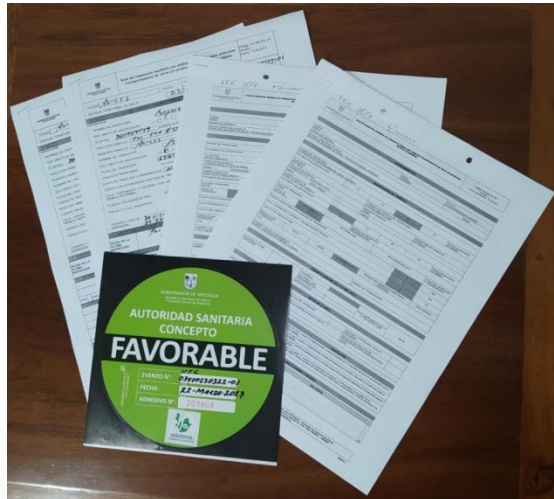

“Renovación de Autorizaciones Sanitarias de Transporte de Alimentos Cárnicos”



LINEA DE TRAMITES Y TRANSPORTE

- Cambio de nuestra identidad grafica operativa.
- Reconocido por la Superintendencia de Industria y Comercio.



LINEA DE TRAMITES Y TRANSPORTE



- Chasis 227.900.000
- Furgón 69.200.000
- Equipo Refrigeración 33.500.000
- TOTAL 330.600.000**

LINEA DE TRAMITES Y TRANSPORTE

OBLIGACION FINANCIERA – VEHICULO LSQ 084

Nº	CONCEPTO	OBLIGACION 1 (Mayo 2023)	OBLIGACION 2 (Noviembre 2023)	TOTAL
1	Capital	12.187.209	12.187.209	24.374.418
2	Intereses	4.750.561	20.558.429	25.308.990
3	Seguro	3.261.012	6.522.024	9.783.036
	TOTAL	20.198.783	39.267.662	59.466.445

Otros Costos

- Gastos de Matricula
- Compra de Accesorios y Lujos
- Reparación Furgón por accidente (Andes – Amagá)
- Mantenimiento de Sistema Equipo de Refrigeración

LINEA DE TRAMITES Y TRANSPORTE



TOE 509

- Reparaciones constantes del Furgon anterior
- Requerimientos de INVIMA Y Seccional Salud
- Compra de Furgon \$75.500.000
- Mantenimiento de Pintura
- Mantenimiento Mecánico (Navitrans)
- Mantenimiento del Equipo de Refrigeración





LINEA DE TRAMITES Y TRANSPORTE



TOE 599

- Reparaciones del Furgón
- Instalación de defensas en Acero Inoxidable
- Costos permanentes en reparación de fibra de vidrio
- Cambio de Turbo
- Reparaciones y mantenimientos de Equipo de Refrigeración



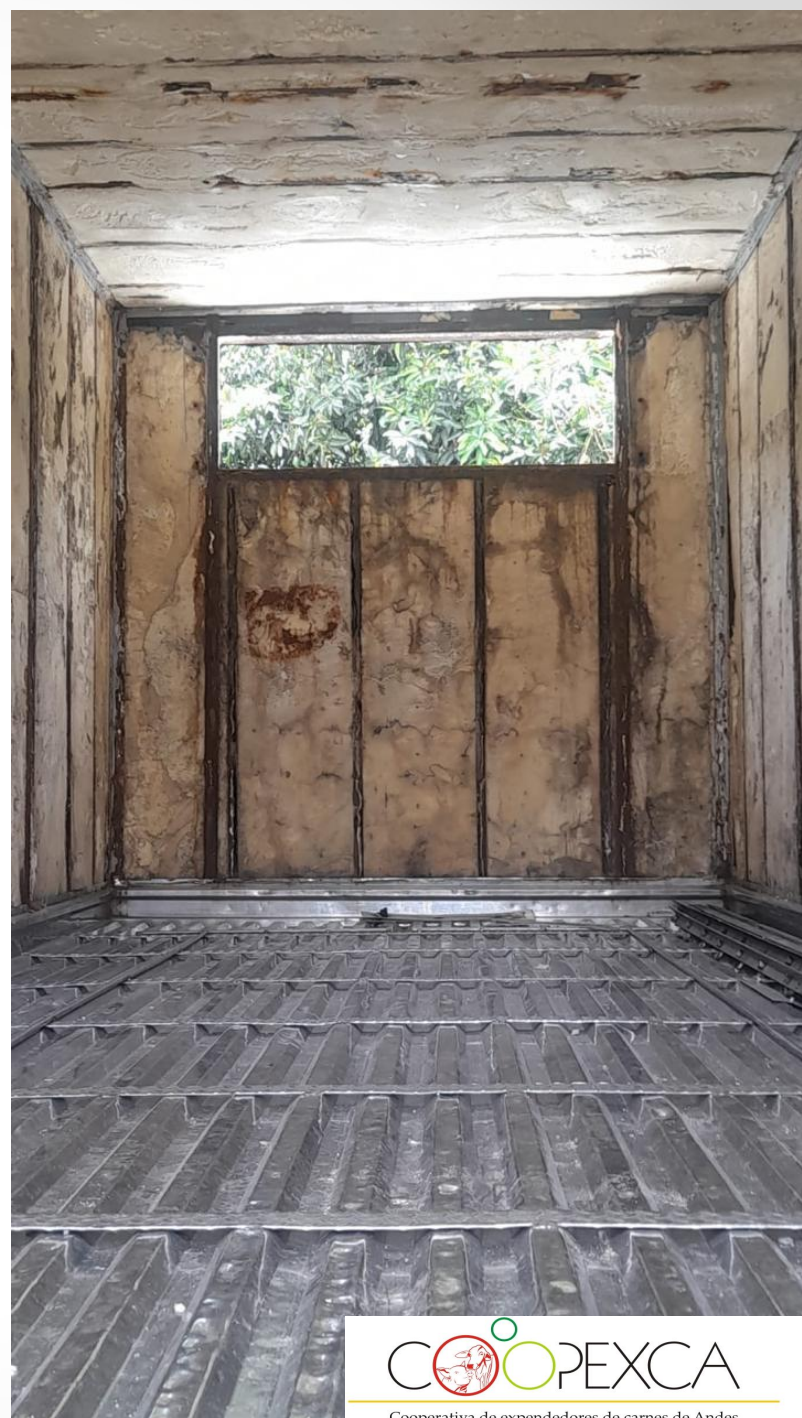

T
O
E

5
9
9



- Modernización del Furgón en material sanitario

LINEA DE TRAMITES Y TRANSPORTE

OTROS COSTOS FIJOS SUJETOS A LA LINEA DE TRANSPORTE

1. Programas Operativos Estandarizados de Saneamiento (Decreto 1500 – Res 240)

2. Plan de Aseo y Desinfección de Vehículos (Decreto 1500 – Resolución 240)
 - Desengrasantes
 - Desinfectantes \$2.760.467
 - Elementos de aseo
 - Consumo de agua \$1.965.757

LINEA DE TRAMITES Y TRANSPORTE

OTROS COSTOS FIJOS SUJETOS A LA LINEA DE TRANSPORTE

3. Elementos necesarios para el transporte (Decreto 1500 – Resolución 240) – (Transporte de productos cárnicos comestibles)
 - Canastillas plásticas
 - Material de empaque \$2.460.000

4. Parqueadero de Vehículos \$3.860.000



LINEA DE TRAMITES Y TRANSPORTE

OTROS COSTOS FIJOS SUJETOS A LA LINEA DE TRANSPORTE

5. Sistema de Geo-localización de Vehículos (\$2.739.518)

- Control y ubicación en tiempo real
- Control de velocidad
- Análisis estadístico
 - Distancia Recorrida
 - Tiempo en movimiento
 - Ralenti (Tiempo encendido y detenido)
 - Uso del Motor
 - Velocidad Máxima, Velocidad Promedio
 - Excesos de Velocidad
 - Maniobras Peligrosas

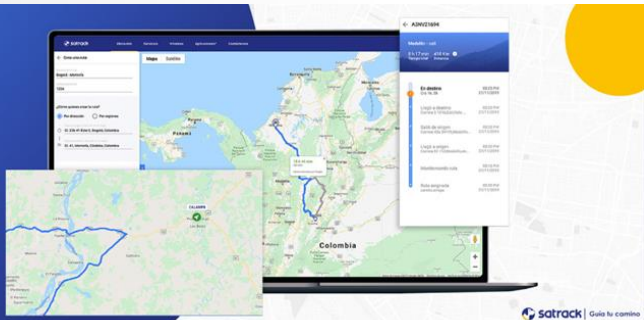

LINEA DE TRAMITES Y TRANSPORTE

- **Plan Estratégico de Seguridad Vial**
 - (Decreto 1252 de 2021)
 - (Resolución 20223040040595 de 2022)

Diseñar, documentar y Evaluar los riesgos en la actividad de Transporte para la creación del PLAN ESTRATEGICO DE SEGURIDAD VIAL para “COOPEXCA”

- VALOR: \$2.600.000
- Profesional: Xiomara Moncada Ángel



LINEA DE SUBPRODUCTOS

- **Servicio**

- Recolección
- Almacenamiento
- Transporte
- Disposición Final

- **Productos cárnicos no comestibles**

- Hueso
- Sebo
- **Sangre Bovina**
- **Patas de res**
- **Sebo (proceso de beneficio)**
- **Hiel**
- **Cálculos Biliares**



LINEA DE SUBPRODUCTOS

- Disminución en los precios de comercialización de materias primas
- Importaciones de materias primas desde Brasil con menor costo y mejor calidad

N ^o	MATERIA PRIMA	VALOR ANTERIOR	DISMINUCION	VALOR ACTUAL
1	HUESO	400	- 100	300
	SEBO DE RES	1.500	- 400	1.100
2	HUESO	300	- 100	200
	SEBO DE RES	1.100	- 200	900
3	HUESO	200	- 50	150
	SEBO DE RES	900	- 300	600

LINEA DE SUBPRODUCTOS

- Compra y comercialización de pieles
 - Planta Pedro José Arboleda, Municipio de Ciudad Bolívar



COSTOS FIJOS

- Bodega para almacenamiento
- Sal
- Operarios
- Transporte

LINEA DE SUBPRODUCTOS

- Destinación y disposición por ley de Vehículo para labores de Recolección de Subproductos cárnicos no comestibles



LINEA DE SUBPRODUCTOS

- **COSTOS DE IMPORTANCIA**
 - Compra de motor y soportes de motor \$46.720.573
 - Compra de radiador \$4.500.000
 - Adecuación de Furgón
 - Costos de Combustible para las labores de recolección y transporte
 - Compra de los subproductos a clientes
 - Costos de Personal
 - Compra de Material de Empaque

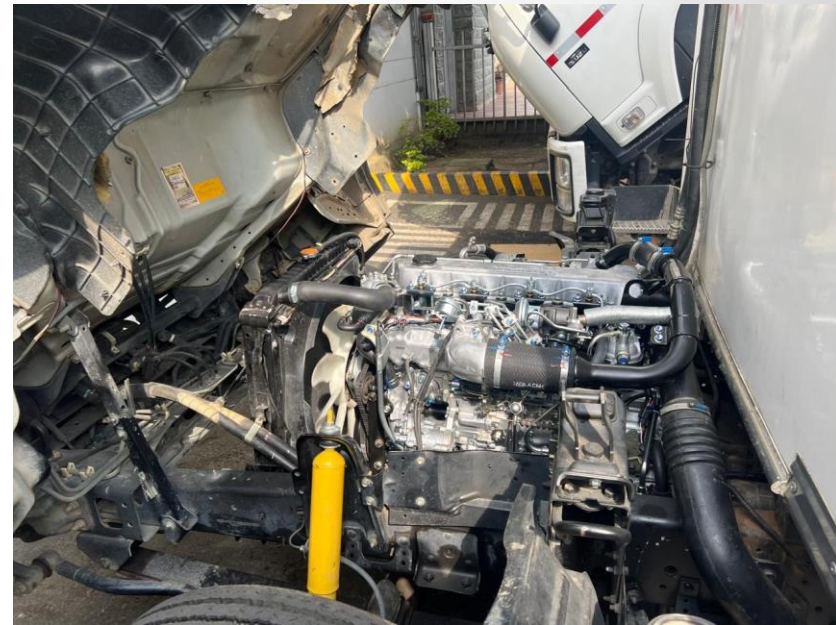

DESTINACIÓN DE RECURSOS 2023

- **EDUCACIÓN (38 encuentros en formación educativa)**
 - Formación en Manipulación de Alimentos industria Cárnica – Empleados (31-10-2023)
 - Gerencia de servicios (15-02-2023)
 - Evaluación del Riesgo Psicosocial (04-12-2023)



DESTINACIÓN DE RECURSOS 2023

- **EDUCACIÓN**

- Plan estratégico de Seguridad Vial (17-11-2023)
- Simulacro de accidente con quemaduras y fracturas (07-12-2023)
- Comando de incidentes y accidentes dirigido a transporte (30-08-2023)
- Capacitación en conocimiento de Procesos Operativos Estandarizados de Saneamiento – Transporte (23-09-2023)

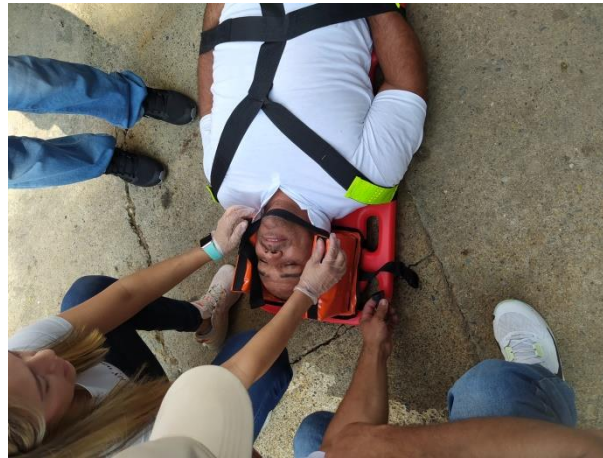

DESTINACIÓN DE RECURSOS 2023

- SOLIDARIDAD - Obras y Servicios Sociales**

POLIZA FUNERARIA AÑO 2023		
DESCRIPCIÓN	N° DE PERSONAS	%
N° ASOCIADOS HABLES PARA RECIBIR LA POLIZA	40	100
N° ASOCIADOS QUE RECIBIERON LA POLIZA FUNERARIA	40	100
N° DE BENEFICIARIOS POR ASOCIADO PERMITIDO	3	—
TOTAL BENEFICIARIOS - PLAN POLIZA FUNERARIA	160	—

Año 2023 \$ 6.960.000^{oo}

Aporte por Asociado \$ 174.000^{oo}

DESTINACIÓN DE RECURSOS 2023

- SOLIDARIDAD - Obras y Servicios Sociales**

Póliza Integral – Vida Grupo

AFILIACIONES PLAN DE VIDA CORPORATIVO "COOPEXCA" 2023	
DETALLE	Nº PERSONAS
ASOCIADOS DENTRO DE PLAN VIDA CORPORATIVO	38
ASOCIADOS RECHAZADOS POR LA ASEGURADORA	2
ASOCIADOS NO INCLUIDOS	2
TOTAL DE ASOCIADOS	42

DESTINACIÓN DE RECURSO 2023

PLAN DE VIDA INTEGRAL 2023

COBERTURAS DE VIDA GRUPO	VALOR
Vida	33.482.503
Invalidez, desmembración o inutilización por accidente o enfermedad (INV)	33.482.503
Enfermedades graves (Indemnización del 50%)	16.741.251
Bono para gastos funerarios	3.850.000
Bono Canasta (Aplica por Vida e Invalidez por Accidente o Enfermedad)	6.600.000
Bono para educación	2.200.000
Auxilio por maternidad/paternidad	218.680
COBERTURAS DE ACCIDENTES PERSONALES	
Muerte Accidental (Con o sin armas)	33.482.503
Invalidez, desmembración o inutilización accidental (Con o sin armas)	33.482.503
COBERTURAS DE RENTA	
Renta Diaria por Hospitalización (máx 180 días/evento)	33.483
Renta diaria por Hospitalización en Unidad de Cuidados Intensivos (máx. 10 días por vigencia anual.)	33.483
TOTAL PRIMA ANUAL (Por Asegurado)	448.542,30
COSTO TOTAL/AÑO	17.044.607

GASTOS DE ADMINISTRACIÓN 2023

- Son todos aquellos costos vinculados con la gestión, organización y dirección de la Cooperativa como consecuencia inmediata del funcionamiento organizacional.

ALGUNOS GASTOS ADMINISTRATIVOS DE IMPORTANCIA AÑO 2023

N°	CONCEPTO	VALOR (\$)
1	FENALCO	9.713.587°°
2	ASESORIA FINANCIERA	17.247.192°°
3	ASESORIA JURIDICA	2.280.000°°
4	GASTOS DE ASAMBLEA Y CONSEJO DE ADMON	2.971.012°°
5	SOFTWARE CONTABLE	18.000.000°°
6	SISTEMA DE GESTION EN SALUD Y SEGURIDAD EN EL TRABAJO	6.790.600°°
7	GASTOS FONDO SOLIDARIDAD Y EDUCACION	25.435.685°°

GASTOS DE ADMINISTRACIÓN

- **Sistema de Gestión en Salud y Seguridad en el Trabajo (SG-SST)**
 - Decreto 1072 de 2015
 - Resolución 0312 de 2019
 - Presupuesto 2023 \$30,189,018,54

RESULTADO DE LA EVALUACIÓN

ESTANDAR		RESULTADO ESPERADO	RESULTADO OBTENIDO	PORCENTAJE DEL ESTANDAR EVALUADO
PLANEAR	1 RECURSOS (10%)	10,00%	10,00%	100%
	2 GESTIÓN INTEGRAL DEL SISTEMA GESTIÓN DE LA SEGURIDAD Y SALUD EN EL TRABAJO (15%)	15,00%	15,00%	100%
HACER	3 GESTIÓN DE LA SALUD (20%)	20,00%	20,00%	100%
	4 GESTIÓN DE PELIGROS Y RIESGOS (30%)	30,00%	30,00%	100%
	5 GESTIÓN DE AMENAZAS (10%)	10,00%	10,00%	100%
VERIFICAR	6 VERIFICACIÓN DEL SG-SST (5%)	5,00%	5,00%	100%
ACTUAR	7 MEJORAMIENTO (10%)	10,00%	10,00%	100%
			TOTAL	100,00%

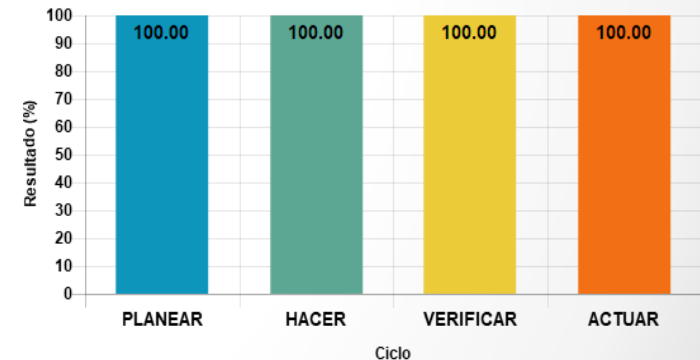

GASTOS DE ADMINISTRACIÓN

- **Bono en Retribución en Servicios para asociados**

N° DE ASOCIADOS	VALOR POR ASOCIADO	TOTAL
42	500.000 ^{oo}	21.000.000 ^{oo}
BENEFICIO OTORGADO A TODOS LOS ASOCIADOS (100%)		

- **Anchetas Navideñas para Prestadores de Servicios y Proveedores**

N° DE OBSEQUIOS	VALOR/UNIDAD	TOTAL
13	56.200	730.600

- **Vinculación con la Secretaria de Educación del Municipio de Andes**

- Aporte Económico \$1.500,000^{oo}
(Compra de Uniformes deportivos)

DESTINACIÓN DE RECURSOS POR MEDIO DEL FONDO DE SOLIDARIDAD

N°	ASOCIADO	VALOR (\$)
1	RAMON HUMBERTO MEJIA MEJIA	1.000.000 ^{oo}
2	LUZ MERY CARDONA OCHOA	1.000.000 ^{oo}
3	LUZ MARY RESTREPO QUINTERO	1.000.000 ^{oo}

INVERSION EN NUESTROS ASOCIADOS AÑO 2023

CONTRIBUCION A NUESTROS ASOCIADOS AÑO 2023		
N°	CONCEPTO	VALOR (\$)
1	POLIZA FUNERARIA	174.000
2	POLIZA VIDA GRUPO	448.542
3	BONO EN RETRIBUCION EN SERVICIOS	500.000
	TOTAL	1.122.542

GESTIONES ADMINISTRATIVAS

- **Presentación de Propuesta para modificación del Estatuto Tributario**
 - Actividad de Comercialización de Alimentos Cárnicos

LINEA DE BOVINOS (UVT 2024 \$47.065)

N ^o	CONCEPTO	UVT	VALOR (\$)	ANTES
1	Bascula de Res	0,07	3.294,55	18.200,00 - 42%
2	Guía de Res	0,12	5.647,80	14.733,33 - 34%
3	Sacrificio de Res	0,05	2.353,25	3.466,66 - 8%
4	Industria y Com. de Res		14.427	Igual

LINEA DE PORCINOS (UVT 2024 \$47.065)

N ^o	CONCEPTO	UVT	VALOR (\$)	ANTES
1	Bascula de Cerdo	0,047	2.212,05	13.433,33 - 31%
2	Guía de Cerdo	0,094	4.424,11	16.466,66 - 38%
3	Sacrificio de Cerdo	0,047	2.212,05	3.033,33 - 7%
4	Industria y Com. de Cerdo		8.584	Igual

PLANTA DE BENEFICIO ANIMAL DE ANDES



PLANTA DE BENEFICIO ANIMAL DE ANDES

- **Estado de la Obra (Planta Física)**

- Avance obra 80 %
- Dificultades del Consorcio Contratista
- Retrasos en la Obra
- Evaluación de la Capacidad Instalada
- Presentación de Nuevos Diseños



PLANTA DE BENEFICIO ANIMAL DE ANDES

- **Modelo de Contrato**

- **Contrato de Concesión**

- Facultades al Honorable Concejo Municipal de Andes
 - Licitación Publica
 - Tramites y gestiones administrativas que generan tiempo
 - Riesgo de un mejor oferente

- **Contrato de Comodato = Préstamo de Uso**

- Se encuentran las cooperativas legitimadas para celebrar contratos de comodato con los entes territoriales
 - Termino máximo 5 años (Ley 9 de 1989 – Artículo 38)
 - Facultades del alcalde para las Acciones Administrativas
 - Debe de pactarse una clausula en el evento de que no se renueve el contrato el ente territorial se vera avocado a hacer un reconocimiento expreso y pago inmediato de las mejoras realizadas por la cooperativa
 - Clausula del valor de la inversión y el tiempo de recuperación de la inversión.

- **Inversión de COOPEXCA**

- Supera \$1.500.000.000
 - Administración de la Planta de Beneficio en sus dos líneas
 - Administración de la Salda de Desposte para Bovinos



Cooperativa de expendedores de carnes de Andes

¡Muchas Gracias!